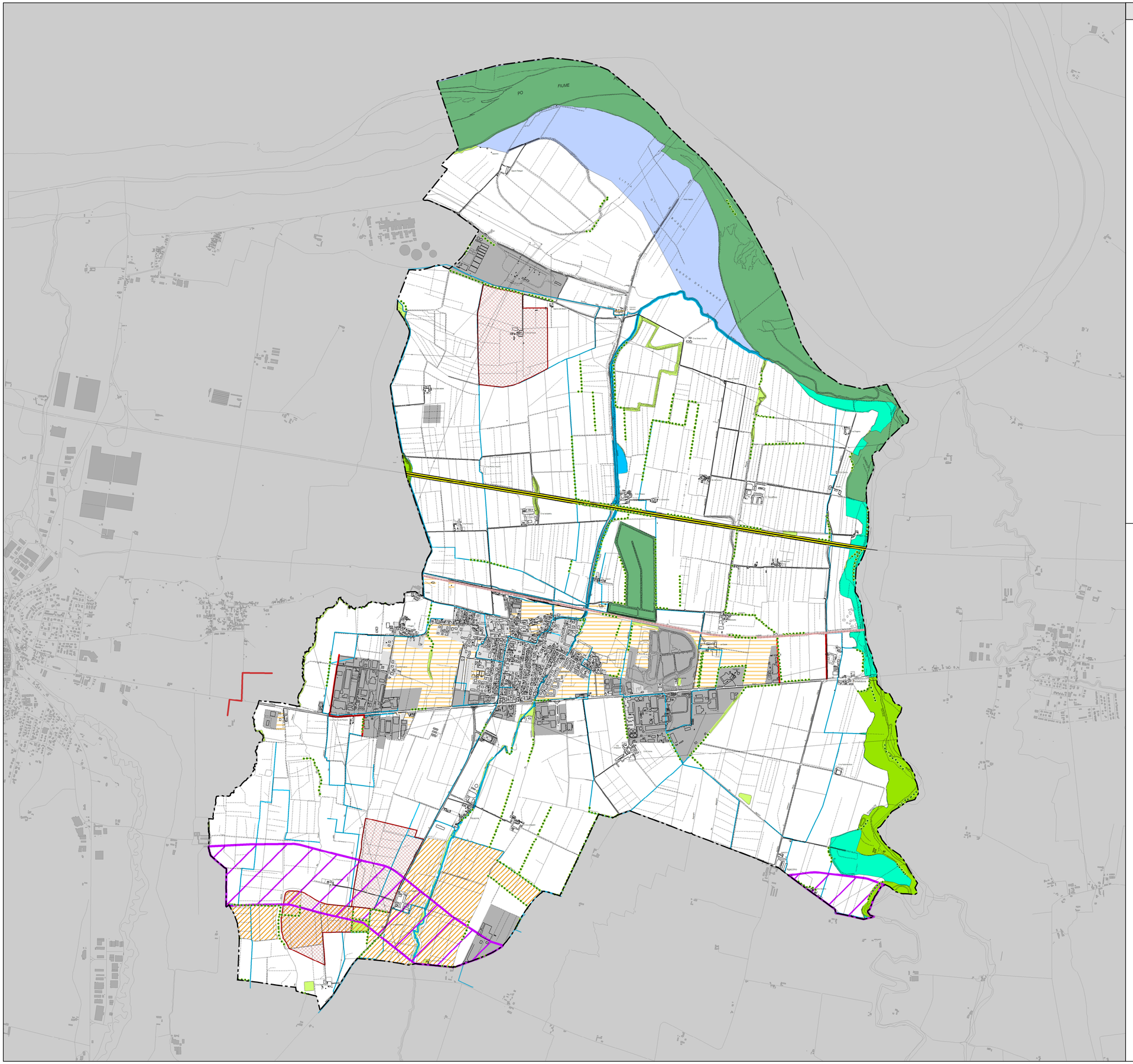

Legenda

Rete ecologica - Elementi di rilevanza sovralocale
(Provincia di Piacenza - Linee guida per la costruzione della Rete Ecologica Locale)

- Nodi ecologici prioritari
- Nodi ecologici di terzo livello
- Corridoi fluviali primari
- Corridoi fluviali secondari
- Corridoi d'acqua di terzo livello
- Varchi
- Direttrici da istituire in ambito planiziale
- Buffer di 250 metri dalle Direttrici da istituire in ambito planiziale dello Schema Direttore
- Ambiti destrutturati

Rete ecologica - Elementi costituenti la rete locale
(Provincia di Piacenza - Linee guida per la costruzione della Rete Ecologica Locale)

- Stepping stone (biotopi umidi, bacini artificiali di raccolta acque, formazioni vegetate non lineari)
- Elementi per la connettività diffusa (formazioni vegetate lineari)

Elementi di interferenza

- Autostrada A21
- Ferrovia Piacenza – Torino
- Aree a destinazione urbanistica residenziale, servizi, sportiva-ricreativa e commerciale
- Aree a destinazione produttiva
- Poli e ambiti estrattivi (PAE)

Comune di Sarmato

PSC Piano Strutturale Comunale

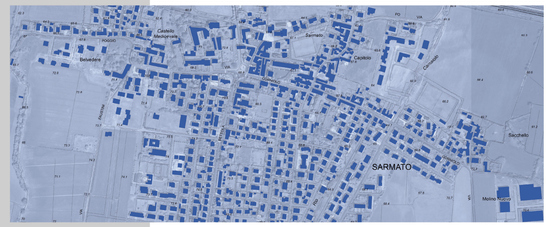

QT_B_13 | **Rete ecologica ed elementi di interferenza** | **Scala 1:15.000**

Adozione
Del. C.C. n. 6 del 06/03/2013

Controdeduzione
Del. C.C. n. 55 del 15/12/2014

Approvazione
Del. C.C. n. 18 del 03/04/2017

Aggiornamenti

Sindaco Anna Tanzi

Assessore all'urbanistica Milena Buzzi

Segretario generale Laura Cassi

Responsabile del procedimento Alfio Rabeschi

Ufficio di Staff
Ivano Savi (coordinatore)
Fabio Ceci
Alfio Rabeschi
Flavio Tagliaferri

Gruppo di progettazione
Fabio Ceci
Ivano Savi
Alex Massari
Flavio Tagliaferri

Quadro Conoscitivo
Cecilia Puppo
Marta Puppo
Gabriele Livelli
Massimo Mannini
Beppe Masia (Archinproject Associati)
Walter Tonali (Archinproject Associati)
Giorgio Neri (Ambiter)
Maria Beatrice Corvi (Ambiter)
Luca Pellegrini (Ambiter)